すぎなみ地域コム説明会

もくじ

① すぎなみ地域コムとは？

② 杉並区町会連合会のページを見る

③ 各町会の紹介ページ(概要ページ)を見る

④ 概要ページの内容について

⑤ 独自サイトと個別サイトについて

⑥ ページの作成・更新方法について



令和8年7月

すぎなみ地域コム説明会

①　すぎなみ地域コムとは？

①　すぎなみ地域コムとは？

すぎなみ地域コム
＝地域で活動している団体の情報を載せているウェブサイト

その一環として、
地域コムでは「町会・自治会に関する情報」を載せています。

◆地域コムに載せてあるもの
1.杉並区町会連合会全体の情報
2.各町会自治会の情報

本日お越しの皆様に
一番関連するのは
この部分

①　すぎなみ地域コムとは？

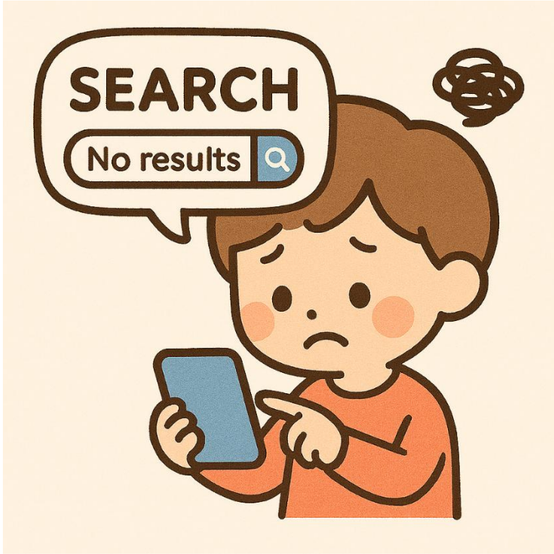

なぜ情報を載せる必要があるの？

→・若い人たち
　・新しく杉並区に住み始める人たち
　に、**町会・自治会の存在を知ってもらうため**

特に若年層への周知のためには、
「インターネット検索で出てくるかどうか」がとても重要です。
情報のない町会自治会は、気付いてもらえないことも…。

①　すぎなみ地域コムとは？

ネットに情報のない町会自治会は、存在に気付いてもらえない！

町会自治会の活性化に向け、「すぎなみ地域コム」に掲載する情報の充実のためには、皆様のご協力が不可欠です。

本日は「すぎなみ地域コム」町会自治会に関連するページについて、まずは知っていただければと思います。

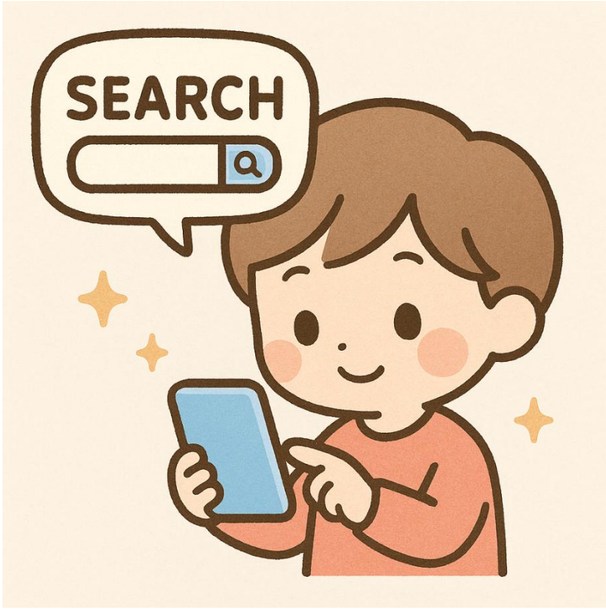

🌟実際のページを見ながら
ご案内させていただきます。

すぎなみ地域コム説明会

② 杉並区町会連合会のページを見る

②　杉並区町会連合会のページを見る

実際の画面を見ながら、ページの中身を見てみましょう。



←地域コムのトップページ

杉並区町会連合会のページには
ここから入ります

② 杉並区町会連合会のページを見る

実際の画面を見ながら、ページの中身を見てみましょう。



←杉並区町会連合会のページ

- 回覧板情報
- 町会自治会関連のお知らせ
- 常任理事会の資料

などもここから見ることができます。

下の方を見てみましょう

② 杉並区町会連合会のページを見る

実際の画面を見ながら、ページの中身を見てみましょう。

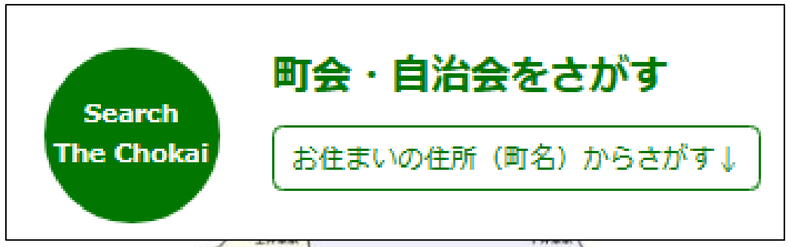



←杉並区町会連合会のページ
(ページの下の方)

杉並区町会連合会に所属する
それぞれの町会は、
地図や地区の一覧から探し出す
ことができます。

各町会のページを見てみましょう。

すぎなみ地域コム説明会

③　各町会の紹介ページ(概要ページ)を見る

③　各町会の紹介ページ(概要ページ)を見る

実際の画面を見ながら、ページの中身を見てみましょう。



←「地区からさがす」の欄までくると
各地区の名前が並んでいます。

今回は例として
１４番目「宮前地区」を
クリックしてみます。

③　各町会の紹介ページ(概要ページ)を見る

実際の画面を見ながら、ページの中身を見てみましょう。



←「宮前地区町会連合会」のページが表示されます。

下の方にある
宮前地区の町会・自治会から「松庵町会」を
クリックしてみましょう。

③　各町会の紹介ページ(概要ページ)を見る

実際の画面を見ながら、ページの中身を見てみましょう。



地域コムトップページ ＞ 杉並区町会連合会 ＞ 松庵町会・松庵町会防災会

最終更新日：2025年08月12日

松庵町会・松庵町会防災会

松庵親子夏まつり 2024年7月

おはなし会 2025年3月

バス旅行　2025年4月

正式名称　松庵町会・松庵町会防災会

団体種別　町会・自治会

紹介

松庵町会では、地域コミュニティーの構築、安全、安心の街づくり、「赤ちゃんからお年寄りまで、みな健やかで活気あふれる街、松庵」を目指しています。
◆町会・防災会の主な活動（総務部、生活安全部、環境衛生部、厚生部、防災会）
・松庵親子夏まつり（共催）
・親睦活動（敬老祝い品配布、おはなし会、地域のつどい、バス旅行等）
・小学校入学お祝い・二十歳のお祝い・会員逝去時香典等の慶弔
・防犯パトロール(昼間・通年)、防火・防犯パトロール（夜間・年末）
・環境衛生活動（花咲かせ隊、清掃研修会）
※古新聞等の資源回収は令和２年６月より休止しています
・町会だより「みんなの松庵町会」発行・町会ホームページ運営（電子回覧板）
・行政等の地域情報の回覧・町会掲示板(12カ所)掲載、杉並区掲示板管理
・町会防災ニュース発行、松庵小学校震災救援所との連携
・D級ポンプ・街頭消火器点検、炊き出し訓練、公園設備損壊通報
・防火・防犯、防災等に関する消防署・警察署・杉並区役所等との連携

連絡先　杉並区役所区民生活部地域課地域係 03-3312-2111（代表）または tiiki-k@city.suginami.lg.jp へお問い合わせください。
加入のご相談もこちらへ。

公式サイト　https://member.sugi-chiiki.com/shouan-choukai

関連書類

定款・会則　松庵町会会則 PDF:155.2 KB
松庵町会防災会規約PDF PDF:228.0 KB

年次報告書　松庵町会令和7年総会資料(前半) PDF:4.1 MB
松庵町会令和7年総会資料(後半) PDF:2.5 MB

その他　町会入会ご案内2025年度 PDF:327.9 KB

←「松庵町会」のページ
が表示されます。

小さくてよくわからないので
上から順にズームしながら
見ていきましょう。

すぎなみ地域コム説明会

④　概要ページの内容について

④　概要ページの内容について

例：松庵町会のページ　各項目の説明

地域コムトップページ ＞ 杉並区町会連合会 ＞ 松庵町会・松庵町会防災会

最終更新日：2025年08月12日

松庵町会・松庵町会防災会



松庵親子夏まつり 2024年7月



おはなし会 2025年3月

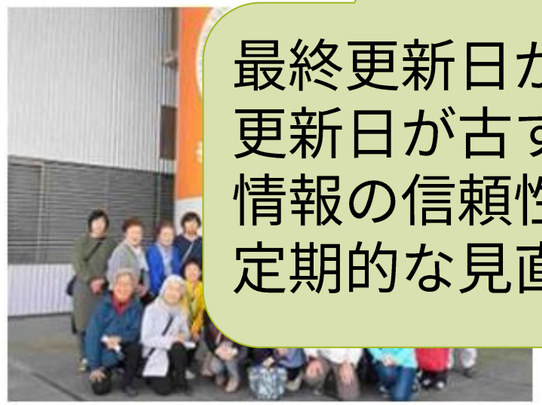

バス旅行　2025年4月

最終更新日が表示されます。
更新日が古すぎると
情報の信頼性が落ちてしまうため
定期的な見直しをお勧めします。

町会名の下には、町会の活動の様子を写した写真が載っています。
写真を載せておくことで、活動時の雰囲気がわかりやすくなります。

④　概要ページの内容について

例：松庵町会のページ　各項目の説明

紹介

松庵町会では、地域コミュニティーの構築、安全、安心の街づくり、「赤ちゃんからお年寄りまで、みな健やかで活気あふれる街、松庵」を目指しています。
◆町会・防災会の主な活動（総務部、生活安全部、環境衛生部、厚生部、防災会）
・松庵親子夏まつり（共催）
・親睦活動（敬老祝い品配布、おはなし会、地域のつどい、バス旅行等）
・小学校入学お祝い・二十歳のお祝い・会員逝去時香典等の慶弔
・防犯パトロール(昼間・通年)、防火・防犯パトロール（夜間・年末）
・環境衛生活動（花咲かせ隊、清掃研修会）
※古新聞等の資源回収は令和２年６月より休止しています
・町会だより「みんなの松庵町会」発行・町会ホームページ運営（電子回覧板）
・行政等の地域情報の回覧・町会掲示板(12カ所)掲載、杉並区掲示板管理
・町会防災ニュース発行、松庵小学校震災救援所との連携
・D級ポンプ・街頭消火器点検、炊き出し訓練、公園設備損壊通報
・防火・防犯、防災等に関する消防署・警察署・杉並区役所等との連携

連絡先

杉並区役所区民生活部地域課地域係 03-3312-2111（代表）または
tiiki-k@city.suginami.lg.jp へお問い合わせください。
加入のご相談もこちらへ。

【紹介】
日々の活動内容や催し物、新規加入の募集など各町会の紹介文を載せることができます。

問い合わせ先を載せておくことができます。
個人の連絡先を載せにくいときは、地域課地域係を問い合わせ先として記載してもOKです。

④　概要ページの内容について

例：松庵町会のページ　各項目の説明

公式サイト　https://member.sugi-chiiki.com/shouan-choukai

関連書類

定款・会則	松庵町会会則 PDF:155.2 KB
	松庵町会防災会規約PDF PDF:228.0 KB
年次報告書	松庵町会令和7年総会資料(前半) PDF:4.1 MB
	松庵町会令和7年総会資料(後半) PDF:2.5 MB
その他	町会入会ご案内2025年度 PDF:327.9 KB

【公式サイト】
各町会が持っている
ホームページがあれば
リンクを載せられます。

【関連書類】
会則や入会案内などの
資料を掲載できます。
ペーパーレスでスマホからも
資料が手軽に見られるように
なります。

④　概要ページの内容について

各町会の概要ページ



地域コムトップページ ＞ 杉並区町会連合会 ＞ 松庵町会・松庵町会防災会

最終更新日：2025年08月12日

松庵町会・松庵町会防災会

松庵親子夏まつり 2024年7月

おはなし会 2025年3月

バス旅行　2025年4月

正式名称	松庵町会・松庵町会防災会
団体種別	町会・自治会
紹介	松庵町会では、地域コミュニティーの構築、安全、安心の街づくり、「赤ちゃんからお年寄りまで、みな健やかで活気あふれる街、松庵」を目指しています。 ◆町会・防災会の主な活動（総務部、生活安全部、環境衛生部、厚生部、防災会） ・松庵親子夏まつり（共催） ・親睦活動（敬老祝い品配布、おはなし会、地域のつどい、バス旅行等） ・小学校入学お祝い・二十歳のお祝い・会員逝去時香典等の慶弔 ・防犯パトロール(昼間・通年)、防火・防犯パトロール（夜間・年末） ・環境衛生活動（花咲かせ隊、清掃研修会） ※古新聞等の資源回収は令和２年６月より休止しています ・町会だより「みんなの松庵町会」発行・町会ホームページ運営（電子回覧板） ・行政等の地域情報の回覧・町会掲示板(12カ所)掲載、杉並区掲示板管理 ・町会防災ニュース発行、松庵小学校震災救援所との連携 ・D級ポンプ・街頭消火器点検、炊き出し訓練、公園設備損壊通報 ・防火・防犯、防災等に関する消防署・警察署・杉並区役所等との連携
連絡先	杉並区役所区民生活部地域課地域係 03-3312-2111（代表）または tiiki-k@city.suginami.lg.jp へお問い合わせください。 加入のご相談もこちらへ。
公式サイト	https://member.sugi-chiiki.com/shouan-choukai

関連書類

定款・会則	松庵町会会則 PDF:155.2 KB
	松庵町会防災会規約PDF PDF:228.0 KB
年次報告書	松庵町会令和7年総会資料(前半) PDF:4.1 MB
	松庵町会令和7年総会資料(後半) PDF:2.5 MB
その他	町会入会ご案内2025年度 PDF:327.9 KB

全体の画面に戻りましょう。
このように
- 写真
- 町会の紹介文
- 連絡先
- ホームページ
- 各種資料



これらを１つの画面で紹介している
←このページのことを
「概要ページ」と呼びます。

④　概要ページの内容について

各町会の概要ページ



地域コムトップページ ＞ 杉並区町会連合会 ＞ 松庵町会・松庵町会防災会

最終更新日：2025年08月12日

松庵町会・松庵町会防災会

松庵親子夏まつり 2024年7月

おはなし会 2025年3月

バス旅行　2025年4月

正式名称	松庵町会・松庵町会防災会
団体種別	町会・自治会
紹介	松庵町会では、地域コミュニティーの構築、安全、安心の街づくり、「赤ちゃんからお年寄りまで、みな健やかで活気あふれる街、松庵」を目指しています。 ◆町会・防災会の主な活動（総務部、生活安全部、環境衛生部、厚生部、防災会） ・松庵親子夏まつり（共催） ・親睦活動（敬老祝い品配布、おはなし会、地域のつどい、バス旅行等） ・小学校入学お祝い・二十歳のお祝い・会員逝去時香典等の慶弔 ・防犯パトロール(昼間・通年)、防火・防犯パトロール（夜間・年末） ・環境衛生活動（花咲かせ隊、清掃研修会） ※古新聞等の資源回収は令和２年６月より休止しています ・町会だより「みんなの松庵町会」発行・町会ホームページ運営（電子回覧板） ・行政等の地域情報の回覧・町会掲示板(12カ所)掲載、杉並区掲示板管理 ・町会防災ニュース発行、松庵小学校震災救援所との連携 ・D級ポンプ・街頭消火器点検、炊き出し訓練、公園設備損壊通報 ・防火・防犯、防災等に関する消防署・警察署・杉並区役所等との連携
連絡先	杉並区役所区民生活部地域課地域係 03-3312-2111（代表）または tiiki-k@city.suginami.lg.jp へお問い合わせください。 加入のご相談もこちらへ。
公式サイト	https://member.sugi-chiiki.com/shouan-choukai

関連書類

定款・会則	松庵町会会則 PDF:155.2 KB
	松庵町会防災会規約PDF PDF:228.0 KB
年次報告書	松庵町会令和7年総会資料(前半) PDF:4.1 MB
	松庵町会令和7年総会資料(後半) PDF:2.5 MB
その他	町会入会ご案内2025年度 PDF:327.9 KB

この**「概要ページ」**は
地域課地域係へ連絡することで
各町会１つずつ作ることができます。

さらに載せる写真や紹介文の内容、掲載する資料の内容など、**ページの中身は各町会が考えて更新**できます。

🌟更新の操作は地域係が行うため、
パソコンの操作が苦手でも大丈夫です。
(更新についてはのちほどご説明します)

⑤　独自サイトと個別サイトについて

⑤　独自サイトと個別サイトについて

【公式サイト】欄に注目



地域コムトップページ ＞ 杉並区町会連合会 ＞ 松庵町会・松庵町会防災会

最終更新日：2025年08月12日

松庵町会・松庵町会防災会

松庵親子夏まつり 2024年7月

おはなし会 2025年3月

バス旅行　2025年4月

正式名称	松庵町会・松庵町会防災会
団体種別	町会・自治会
紹介	松庵町会では、地域コミュニティーの構築、安全、安心の街づくり、「赤ちゃんからお年寄りまで、みな健やかで活気あふれる街、松庵」を目指しています。 ◆町会・防災会の主な活動（総務部、生活安全部、環境衛生部、厚生部、防災会） ・松庵親子夏まつり（共催） ・親睦活動（敬老祝い品配布、おはなし会、地域のつどい、バス旅行等） ・小学校入学お祝い・二十歳のお祝い・会員逝去時香典等の慶弔 ・防犯パトロール(昼間・通年)、防火・防犯パトロール（夜間・年末） ・環境衛生活動（花咲かせ隊、清掃研修会） ※古新聞等の資源回収は令和２年６月より休止しています ・町会だより「みんなの松庵町会」発行・町会ホームページ運営（電子回覧板） ・行政等の地域情報の回覧・町会掲示板(12カ所)掲載、杉並区掲示板管理 ・町会防災ニュース発行、松庵小学校震災救援所との連携 ・D級ポンプ・街頭消火器点検、炊き出し訓練、公園設備損壊通報 ・防火・防犯、防災等に関する消防署・警察署・杉並区役所等との連携
連絡先	杉並区役所区民生活部地域課地域係 03-3312-2111（代表）または tiiki-k@city.suginami.lg.jp へお問い合わせください。 加入のご相談もこちらへ。
公式サイト	https://member.sugi-chiiki.com/shouan-choukai

関連書類

定款・会則	松庵町会会則 PDF:155.2 KB
	松庵町会防災会規約PDF PDF:228.0 KB
年次報告書	松庵町会令和7年総会資料(前半) PDF:4.1 MB
	松庵町会令和7年総会資料(後半) PDF:2.5 MB
その他	町会入会ご案内2025年度 PDF:327.9 KB

公式サイト　https://member.sugi-chiiki.com/shouan-choukai

【公式サイト】欄には各町会の持つ
ホームページやSNSなどのURL
(URL=ホームページの住所を示すもの)
を載せておくことができます。

ここに載っているサイトの呼び方は
２種類あります。

⑤　独自サイトと個別サイトについて

【公式サイト】欄に注目

公式サイト	https://member.sugi-chiiki.com/shouan-choukai



元々町会が独自にホームページを持っている場合、
ここに載っているものを**「独自サイト」**と呼びます。

すぎなみ地域コムでは、町会が希望する場合
地域コムからホームページの貸し出しができる機能があります。
地域コムから貸し出しているホームページを載せている場合、
ここに載っているものを**「個別サイト」**と呼びます。

⑤　独自サイトと個別サイトについて

(ちょっと紛らわしいので)用語のおさらい

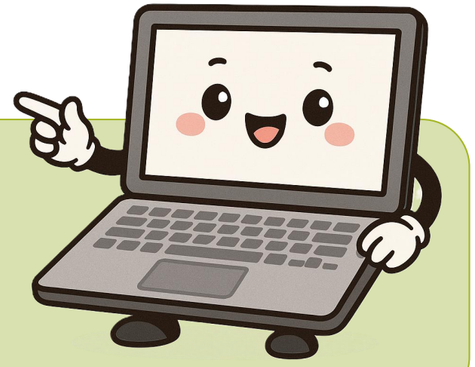

・各町会が１つずつ設置できる町会の紹介ページ
→**「概要ページ」**

「概要ページ」に載っている【公式サイト】について…

・元々町会が独自にホームページを持っている場合
→**「独自サイト」**

・地域コムから貸し出しているホームページを載せている場合
→**「個別サイト」**

⑤　独自サイトと個別サイトについて

【公式サイト】欄に注目



ちなみに「個別サイト」は必ず
URLに「member.sugi-chiiki.com」が
入っているため
ここで見分けがつきます。

地域コムから貸し出しているホームページ
＝**「個別サイト」**については、第２回目の説明会で紹介します。

・現在町会でホームページを持っていないけれど、持ちたい
・自分たちで操作できるホームページに挑戦してみたい

そんな方におすすめの機能です。
ご興味のある方は、是非ご参加ください！

🌟第２回目は１１月１２日（木曜日）午後６時から開催予定です。

⑥　ページの作成・更新方法について

概要ページを**作成・更新**したいときは

◆お手続きについて(基本)

- **パソコンでの複雑な操作は必要ありません。**
  直接の操作は区及び地域コムサポートチームで行います。
  (画像データの取り扱いやメールのやりとりができると
  よりスムーズですが、できない場合も内容を別途FAX
  等でお送りいただくことで対応可能です)

- 町会自治会様の総合窓口は**地域課地域係**です。
  新規概要ページ作成、更新相談など総合して地域係で
  お受けしております。

◆概要ページを新しく**作成**したいときは

・概要ページをまだ持っていない町会の方が新たに
概要ページを設置する場合

→**地域課の各地域活動係または地域係へご連絡ください。**
掲載する各項目の内容や写真のデータをご用意いただくと
手続きがスムーズです。

🌟記載内容やデータの取り扱いについてご不明点がある場合も
地域係へお気軽にご相談ください！

◆すでにある概要ページを**更新**したいときは

・概要ページをすでにお持ちの町会の方が内容を更新する場合

→地域課の各地域活動係または地域係へご連絡ください。

なお、概要ページの更新は年に６回、申込のあった内容を地域課で取りまとめて一斉に行います。

令和8年の更新スケジュールは別途資料をお渡しします。

⑥　ページの作成・更新方法について

🌟新規作成・更新用のテンプレートをお配りしています

書き込み後そのままFAXでお送りいただける
テンプレート(枠組み)を紙でご用意しています。
是非ご利用ください。

◆画像やファイルの送信・更新につきましては
　別途ご相談ください。



すぎなみ地域コム説明会

質疑応答

すぎなみ地域コム説明会

質疑応答

本日の説明及び地域コムについてご質問があればお答えいたします。

※ご質問によっては、後日回答をお送りすることがございます。

🌟地域コムに関するお問い合わせ先（杉並区町会連合会事務局）
地域課地域係：電　話　03-3312-2111(代表番号)　内線3763
メール　tiiki-k@city.suginami.lg.jp